Fotoblog zur Stadionsanierung 2020/21/22/23

202302 Haslach's Stadion erhält eine LED-Anzeigetafel, mit der auch Public Viewing möglich sein wird. Möglich wurde dies durch eine Spende der Klaussner-Stiftung.

-

  Das Stahlgerüst für die LED-Anzeigetafel wird erstellt

-

  Jürgen Wußler von WVT prüft die Stabilität, währenddessen hängt die obere Querstange noch am Kran …

-

  … und muss dann millimetergenau eingepasst werden
-

  Danach wird sie verschraubt
-

Die Metallfüße stehen "im Wasser" und werden ebenfalls verschraubt

•

Balanceakt ohne doppelten Boden

•

Geschafft, das Gerüst steht

-

Die Vorderseite der LED-Anzeigetafel ist fertig

-

Sie erhält aber noch einen zu verschließenden Rolladen

•

Die Rückseite zeigt, dass die Tafel aus vielen Elementen besteht

-

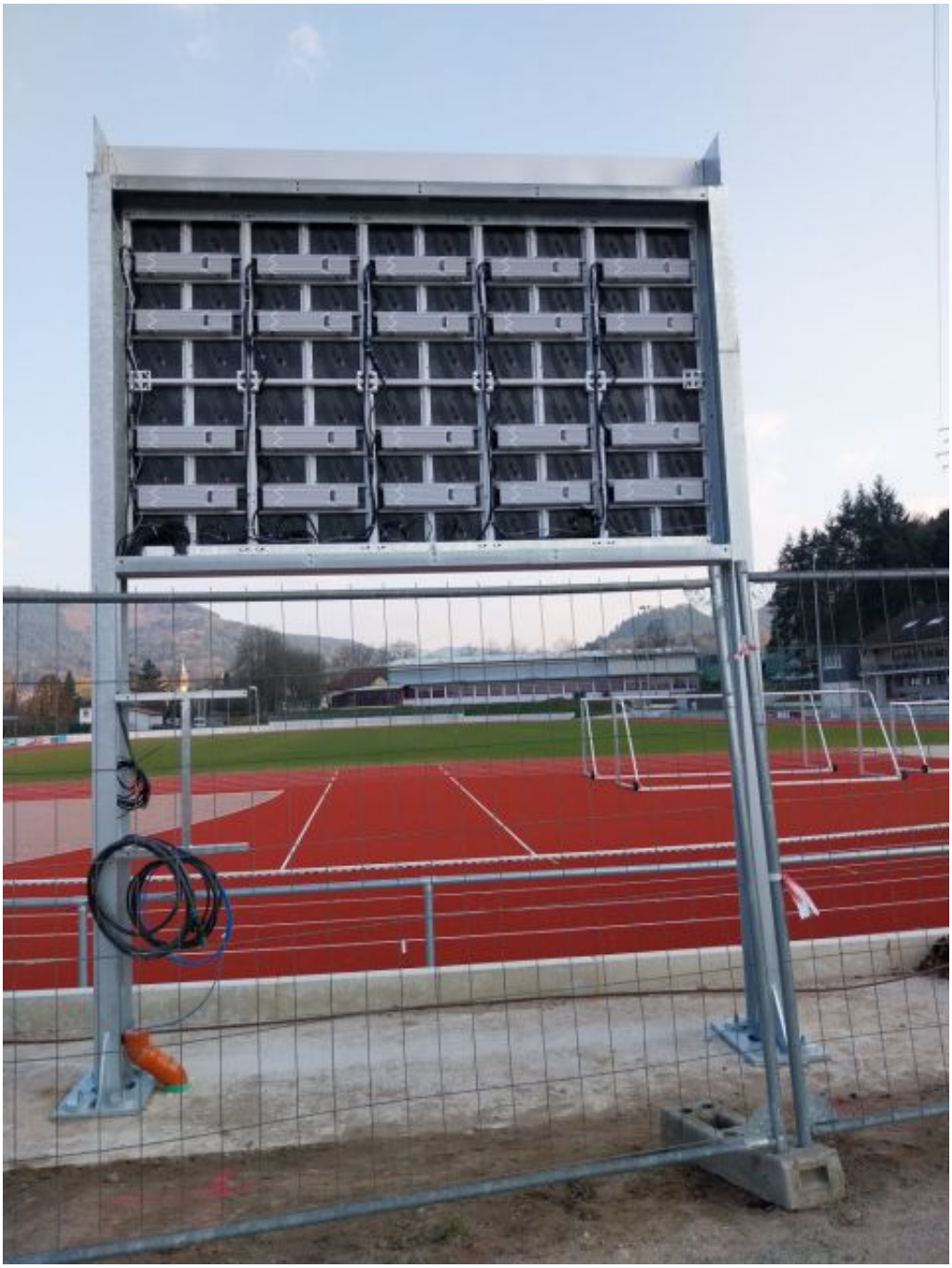

Hier wird dann noch ein Deckel aufgeschraubt

Wird mit dem Kran vom Bauhof nach oben gezogen

Unglaublich aber wahr, nach Monaten wird das Rohr für die Wärmerückgewinnung unter der Sporthalle hindurch verlegt

202212 Es wird winterlich, still und leise, auch die Arbeit ruht. Leider.

-

  Der Winter kündigt sich ganz leicht an

-

  Die restlichen

Bäume am Steinbruch geben ein kärgliches Bild ab

-

Neben dem Fußballstadion das Eisstadion - die Markthalle

-

Im tauenden Schnee sind die kleinen Ersatzbänke offensichtlich geschmolzen

-

Clubhaus, Anbau und die Heiss'sche Villa im Schnee

-

Die Villa gibt schon was her - vor allem Hardrockmusik

-

Die Markthalle im Winterloch

-

Das Spielfeld in der Sonne (1)

-

Das Spielfeld in der Sonne (2)

202211 Am 19.11. findet das erste Spiel im neuen Stadion statt. Der SV 1911 Haslach trifft im Derby auf den SV Oberharmersbach und gewinnt mit 4:1. Wahnsinn

•

Arbeitseinsatz

Bandenwerbung, Claudio und Jonathan arbeite gegeneinander

•

Maic und Joachim bessern zeitgleich auf dem Kunstrasen aus

•

Timo, Simon und Patrick hängen auf der Schwimmadseite schon die Banden auf

•

So ganz ohne Blut läuft das bei den Bürokraten halt nicht …

•

… aber das Ergebnis kann sich sehen lassen

•

Der gepflasterte Weg von der Halle ins Stadion endet auf halber Strecke. Eine Schnurrstory?

•

Die Stadtgärtnerei holzt ab …

•

… und entfernt die Hecken …

-

… und macht vor dem Clubhaus sauber. Danke

-

Wunder geschehen, die Statik für das LED-Fundament ist fertig. Doch beim Ausgraben entdeckt man Rohre, die man selbst eingebuddelt hat. Warum wohl?

•

Lösung gefunden, man kann betonieren

•

Jetzt muss der Beton noch trocknen

-

Das erste Spiel im neuen Stadion, die Zuschauer kommen …

•

…die Würste liegen auf dem Grill…

•

… und die ersten Platzkassierer guter Laune

-

19.11.2022 um 17.00 Uhr laufen der SV Haslach und der SV Oberharmersbach ein

-

Gleich geht es los, mehr als 300 Zuschauer sind im Stadion

-

Schiedsrichter Sinan Karatas führt die Platzwahl durch

-

Das erste Einstimmen auf das erste Spiel im neuen Stadion

-

Und das ist nur die halbe Wahrheit, denn unten steht noch mehr Leergut

Der erste Sieg, die Stimmung kocht (1)

Der erste Sieg, die Stimmung kocht (2)

202210 Die Baufirma arbeitet sich aus dem Stadion raus

-

  Die Spielfelder sind für unsere Jüngsten freigegeben
-

Akkurat, Gerade und ohne Wellen

-

Der Haupteingang nimmt Formen an

-

Behindertengerecht, für Rollstuhlfahrer aber auch für Kinderwägen

-

Aufgeschüttet und gerüttelt, jetzt wird noch gepflastert

-

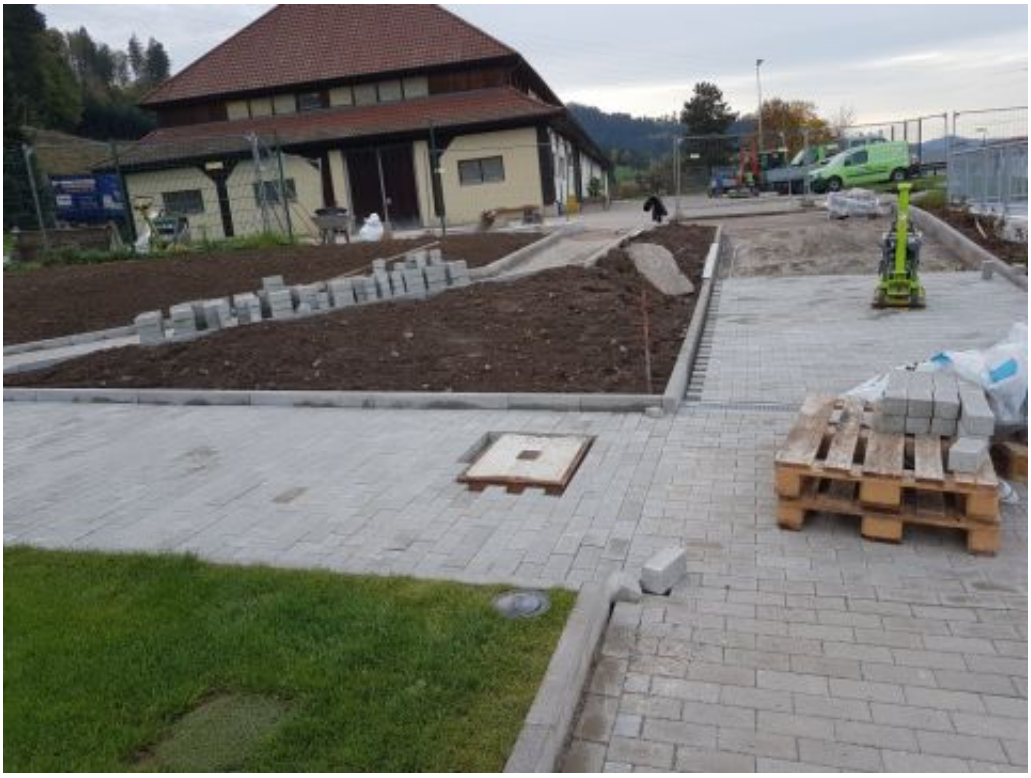

Es geht voran

-

Das Fundament für das Kassenhäuschen ist fertig

Begrüßungsritual bei den Bambinis

Die Spielfelder sind für unsere Jüngsten freigegeben

Der Rasen wird aerifiziert. 100 bis 200 Löcher pro qm lassen den Rasen atmen

202209 Das Stadion erstrahlt

-

  Schweißbahnen auf den Lagerräumen der Leichtathleten
-

- 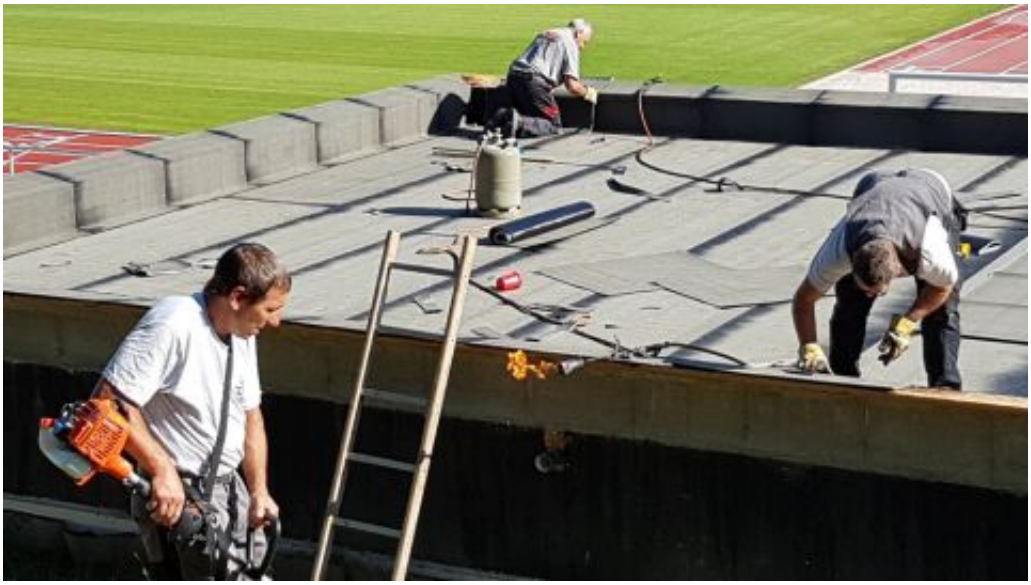

-

Der Schulungsraum des SVH - schmuck und gemütlich

-

Grandios: Spendenübergabe durch die Volksbank Mittlerer Schwarzwald

-

Der Eingangsbereich zum Anbau ist abgedichtet und verschweißt

-

Im schwankenden Korb werden die Flutlichter eingestellt

•

•

•

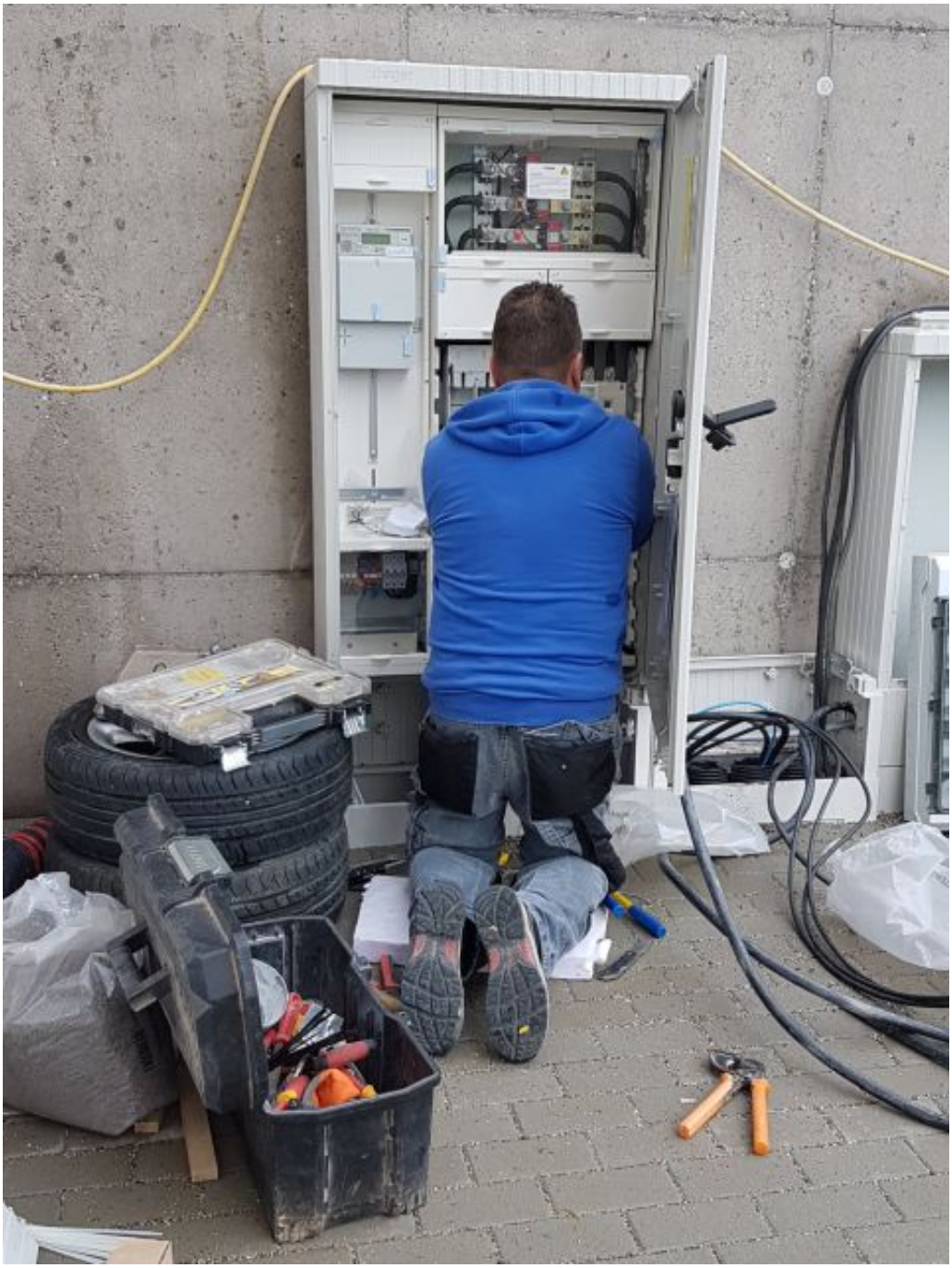

Am Boden wird verkabelt und dann kommt in der Nacht …

•

•

-

...der große Moment: Das Stadion erstrahlt für einen kurzen Moment im Scheinwerferlicht

-

-

Die Spielfelder sind freigegeben für unsere Jüngsten - die starten auch gleich durch

202208 Es geht dagegen

-

Stadionansichten

-

-

-

-

-

-

-

Der Wurfring

-

Die Kleinspielfelder zeigen ein sattes Grün

-

-

Der

Eingangsbereich wird erst im Spätjahr gebaut

-

Die Zugänge zum Clubhaus werden aber jetzt noch gepflastert

-

-

-

Die Außenanlagen ums Clubhaus herum sind umgestaltet worden

-

•

-

Hier wird ein Bewirtungskiosk erstellt werden

-

Kontaktanzeige: Anschluss gesucht

-

Schmuck sieht er aus, der Erweitrungsbau des SVH. Im UG sind öffentliche und behindertengerechte WC's und Lagerräume, im EG ist ein Geschäftszimmer, ein Archiv und ein Schulungsraum.

-

Ander Eichenbacvhsporthalle entlang läuft eine Soleleitung

•

Doch ohne Anschluss nützt das noch nichts

•

Sinnvoll: Um das Wasser von der Straße her kommend abzufangen wird eine Drainage verlegt. Ansonsten wäre die Laufbahn öfters überschwemmt und verdreckt.

Rundgang unterm Clubhaus

202207 Die Restarbeiten brauchen auch ihre Zeit - also Geduld bewahren

Fertig - nein noch nicht, auch wenn es schon größtenteils so ausschaut

-
  Da schägt ein Fußballerherz höher
-
  Noch höher schlägt es mit der Drohne bei den nächsten Fotos
-

-

-

-

Maß nehmen

-

Die Sonne ist unerbittlich, trotzdem wird gearbeitet

-

Die lebende Hecke zwischen Stadion und Schwimmbad verdeckt schon viel

-

Der Sandkasten für unsere Jüngsten ist vorbereitet

-

mit Sitzstufen für die Eltern

-

So ein "Durchblick" hat nicht jeder

-

Durchblick behalten vor lauter Kabel und Rohre

202206 Formen und Farben im Stadion

Immer mehr zeigt sich, welch Schmuckstück das Stadion werden wird. Mit dem Auftragen des Kunststoffes haben Farben Einzug gehalten, während die Kleinspielfelder und die Linien verschiedene Formen darstellen.

- 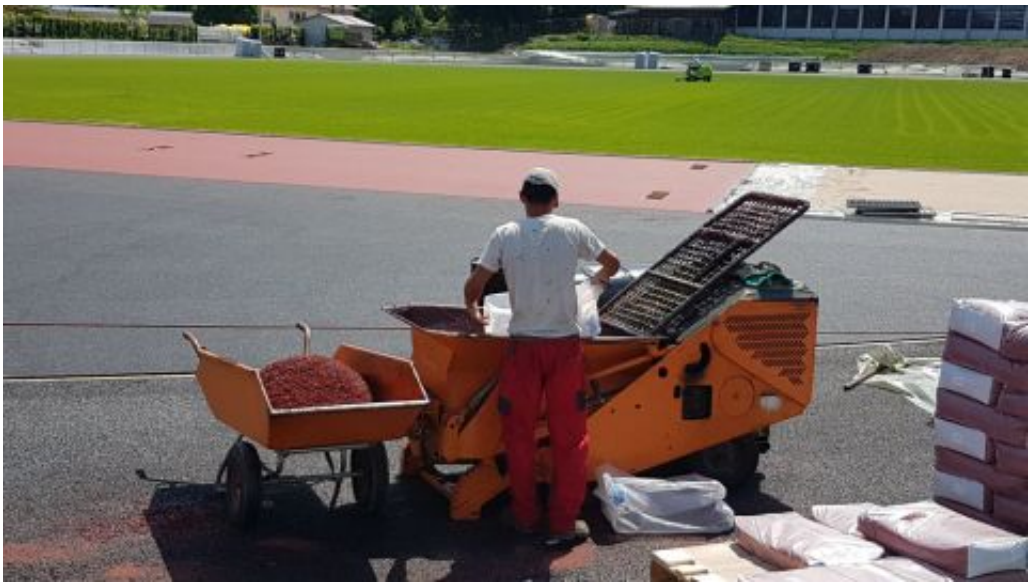

Der Kunststoff wird aufgebracht...

-

  ...zuerst im Kreissegment.
- 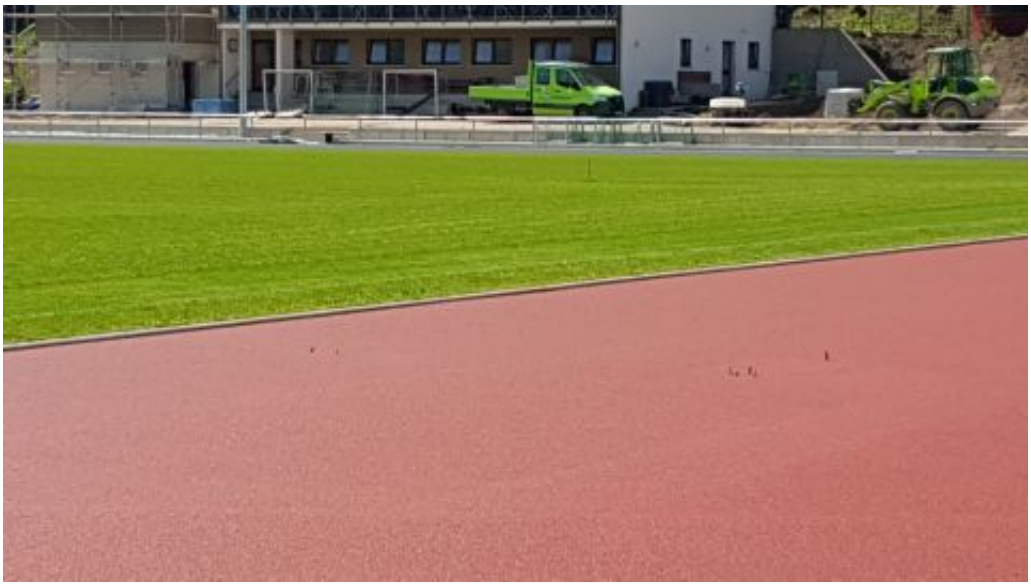

  Die rot-grüne Kombination.
-

Teilweise eine sitzende, aber unbequeme Arbeit.

-

Das erste Kleinspielfeld wird eingesandet.

-

Mutterboden, Sand und Rindenmulch werden bei der Markthalle gemischt.

-

Die Leichtathletikanlagen sind nun alle rot, außer dem Kugelstoßsegment und den Sprunggruben,...

-

...Spielfeld und Laufbahn.

-

Während beim zweiten Kleinspielfeld die Mauerscheiben gesetzt werden...

-

...ist beim ersten der Boden bereits aufgebracht.

-

Ein Teil des Gerüstes ist bereits abgebaut und eröffnet einen freien Blick auf den Anbau.

-

Gerade Linien auf der Geraden...

-

...und in den Kurven stimmt sogar der Radius

-

Ein Hauch von Gras schon nach 6 Tagen nach der Aussaat

Die Linierung war in zwei Tagen abgeschlossen.

202205 Erstes Kleinspielfeld und erster Rasenschnitt

-

Belastetes Z2-Material muss entsorgt werden, das ist nicht billig

-

Danach wird das Kleinspielfeld planiert

-

Es folgt der Einbau der Mauerscheiben und die Hangsicherung

Während dessen erfolgt auf dem Hauptspielfeld der erste Rasenschnitt

202204 An allen Ecken dampft es

Jetzt wird es heiß, ein wasserdurchlässiger Makadam wird in den Leichtathletikbereichen und der Laufbahn eingebaut

Auf den Makadam kommt dann die erste Schicht eines Kunststoffbelages

202204 Es wird grün im Stadion

Der Graswuchs hat mit den wärmeren Temperaturen eingesetzt, doch die Dichtigkeit fehlt noch.

-
-
-
-

-

-

202203: Allerlei Tätigkeiten

-

-

Die bisherigen Stehränge (vorher)

•

und glänzen wieder (nachher)

•

Die Gipser nehmen die Außenfassade in Angriff

Die bisherigen Stehränge (vorher) werden gereinigt

Die Gipser nehmen die Außenfassade in Angriff und verputzen sie

202203: Die Flutlichtmasten werden installiert

-

  Die Flutlichtmasten sind zweiteilig
-

Die Höhe der Masten beträgt 18 Meter

•

Die Beleuchtung ist sogar ausbaufähig

•

mit diesem komischen Vehikel

-

Klar, oder?

-

und dann steckt das Ding

•

Fertig, aber das Leuchtmittel fehlt noch, wird später installiert

-

Manchmal bleibt ein Bohrer im Boden Stecken -> Problem

-

weil es im Schwarzwald Steine gibt -> Problem

Die Flutlichtmasten sind zweiteilig und werden zusammengesteckt

dann kommt die Beleuchtung drauf

Damit die Masten im Boden versenkt werden können, werden Löcher gebohrt

Die Aufrichtung selbst ist rasch erledigt, wenn alles passt

202203: Randgebiete

Schwimmbad und Stadion, das hat was

Die Gegentribüne ist fast fertig

Die Flutlichtmasten sind zweiteilig und werden zusammengesteckt

dann kommt die Beleuchtung drauf

Am Standort der Masten wird ein Loch gebohrt, mit diesem urigen Gefährt ...

... auf dem steht: Verboden onder de Last te komen - Logisch, oder?

Die Plasterer des Umlaufweges haben ihre 400 m Runde absolviert

Die neue Kugelstoßanlage wird abgerissen und neu gebaut

202203: Die Fenster sind drin

... und es passt

Der verglaste Durchgang wird zum Hingucker

Mit Fenstern und Garagentor wirkt das Gebäude schon viel "wohnlicher"

202203: Es sieht gut aus im "Stadionrund"

202203: Das gute Wetter unterstützt den Fortschritt

Die Stützmauern werden hinterfüllt, das Stadionareal wächst und die Gegentribüne wird gepflastert, während man auf der Toilette schon fast "könnte"

-

SPORTSTÄTTENBAU

-

-

-

-

-

•

20220301 Stein um Stein und das Rucki-Zucki, es ist Fasend

202202: Die Gegentribüne nimmt Formen an

202202: Vorsicht Baumfällarbeiten

Es kommt Licht ins Dunkel und bald auch mehr Sonne in den Schatten, denn das Schattendasein hat ein Ende

•

•

•

20220211 Baumfällen an der Straße 1

20220211 Baumfällen an der Straße 3

202202: Winterpause am Bau ist vorbei

-
-

20220208 Garagendecke SVH

202201: Wasserdicht

-

Lorenzo Marotta

und Tim Leitermann helfen unter Anleitung von Klaus Uliczka (v.l.) beim Verschweißen der Dachabdichtung, Danke Jungs

-

... und das trotz Kälte und Schnee im Stadion

202112: Richtfest beim Erweiterungsbau termingerecht zu Weihnachten

-

Die Gerippe für

die Wände werden erstellt

-

-

-

-

20211213 6 Tack, Tack, Tack

-

  Das Gerüst steht, der Aufbau kann beginnen
-

•

-

  Die Wände werden angeliefert und abgeladen

-

  Die Baustelle bei Flutlicht

20211215 - 2 Die Wände werden angeliefert und abgeladen

-

Schweres Gerät, beherrscht von Raphael Griesbaum
-
Eine Wand wird gesetzt

20211220 - 2 Eine Innenwand schwebt heran

20211220 - 3 und jetzt kommt die Eingangsfront

-

  und sie passt genau
-

  Tolle Aussicht aus dem Schulungsraum

-

  Sicht aus dem Stadion auf den Erweiterungsbau

-

20211220 - 8 Das erste Deckenteil kommt

-

Jetzt ist alles im Trockenen

-

Der Richtbaum steht

-

… auch über Weihnachten

-

Innenansichten

-

•

Außenansicht

-

Einer spricht …

-

… der andere schenkt ein

20211222 8 Hut ab

20211222 9 Der komplette Richtspruch

•

Anstoßen auf das Bauwerk

202112: Das "Kassehisli" schwebt durch die Luft

Wenig genutzt wurde das Kassehisli, welches am Clubhausabgang zum Stadion stand, steht nicht mehr dort. Aufgrund der anstehenden Zimmererarbeiten wurde es links vom Parkplatz zwischengelagert. An einem Kranwagen hängend schwebte es durch die Lüfte und überstand diese Aktion ohne größeren Schäden. Dass dies möglich war, haben wir Stefan Hansmann, Restholzzerkleinerung, zu verdanken, der seinen LKW kostenlos zur Verfügung stellte. Ein herzliches Dankeschön gilt aber Markus und Martin Hansmann, die die Aktion durchführten.

Im Frühjahr soll das Kassehisli dann auf seinen endgültigen Platz beim neuen Hauteingang Richtung Markthalle gestellt werden, sobald der Betonsockel dazu erstellt ist. Dann werden die "Hansmänner" nochmals in Aktion treten.

-

Die Hebebalken werden unter dem Dach platziert.

-

Letzte Überprüfung, ob auch alles vom Fundament gelöst ist.

-

Das "Kassehiesli" schwebt in den Abendhimmel auf den LKW.

-

Und wird am Zwischenlager wieder zu Boden gelassen.

202112 - Das Kassehisle wird versetzt

202111: In 4 Monaten hat sich einiges getan

Seit dem Baubeginn hat sich einiges im Stadion verändert. Die vielen Dreckhaufen sind fast alle wieder weg, die Konturen des Spielfeldes klar erkennbar. Trotz derzeitigem schlechten Wetter und trotz Problemen bei Materialbeschaffungen ist man im Zeitplan, das erste Etappenziel bis zum Winter ist erreicht, der Platz ist eingesät. Auch wenn jetzt noch kein Grün zu erwarten ist, so wird dies im Frühjahr rasch wachsen.

Aber auch beim Erweiterungsbau des SVH ist man mit den Rohbauarbeiten fertig und es wird erwartet, dass man noch vor Weihnachten Richtfest feiern kann. Somit wäre auch dieses Etappenziel erreicht. Und auch beim TV stehen bereits die neuen Lagerräume, es geht also gut voran.

Doch es bleibt noch viel zu tun, so z. Bsp. die Stützmauern Richtung Eichenbach-Sporthalle und Kunstrasen, die Stehränge Richtung Schwimmbad, der Ersatz für das bisherige Vorzelt, die Versetzung des Kassenhäuschens, die Leichtathletikanlagen und die Laufbahn, die Kleinspielfelder, das Flutlicht und noch vieles mehr. Um bis zum Sommer fertig zu werden, muss auch das Wetter mitspielen, damit wieder gearbeitet werden kann.

-

  Das Spielfeld wird eingesandet
-

  Die Bodenplatte für den Erweiterungsbau des SVH ist fertig
-

  Ein Spielfeld –

ohne die bekannten Bodenwellen

-

Das Kassenhäuschen wurde fremd genutzt – von Wespen

-

Auch Maschinen streiken

-

Der

Erweiterungsbau nimmt Gestalt an

-

Die Rohbauarbeiten im UG sind fast fertig

-

Die Außenwände für die TV-Garagen sind angeliefert …

-

… und stehen.

-

  Die Rasentragschicht ist aufgebracht …
-

  … und wird angesät.
-

Am Rand auch von Hand.

-

In den Halbsegmenten geht es schon weiter, die Drainagen werden eingebaut.

-

Währenddessen kommt die Decke für die TV-Garagen.

-

Die Decke sitzt und passt.

-

Doch das schwere Kranfahrzeug hinterlässt Spuren.

•

Die Entwässerungsrohre in der Kurve werden verlegt.

•

Die Regenrinnen in einem Halbsegmentzeigen den Kurvenverlauf.

•

Der Winter ist eingekehrt, doch die Arbeiten gehen weiter.

-

Eine Sprunggrube ist erkennbar, der Wurfring wird vorbereitet.

202111 - Die Bodenplatte für die Lagerräume des TV wird betoniert

202111 - Sauber geglättet

Tag 80: Bauschild, Regenrinnen und Bodenplatte

Nach 80 Tagen steht nun auch das Bauschild. Dabei ist es nicht einfach, bis alle wichtigen Beteiligten aufgeführt und genannt sind und die Anordnung auf dem Bauschild passt. Viel wichtiger für uns ist der Fortschritt im Stadion, denn nun wurde das Spielfeld mit Regenrinnen und Stellplatten eingefasst. In der nächsten Woche wird das Spielfeld mit Sand aufgefüllt, ehe dann die Rasentragschicht kommt.

Beim Erweiterungsbau des Clubhauses sind die Entwässerungarbeiten im Boden abgeschlossen und die Schmutzschicht eingebaut, ehe nun die Bodenplatte kommt. Ab dann geht es mit dem Bau aufwärts.

-

Frank Moser nimmt Maß, damit auch alles passt

•

Umweltsünden kommen zu tage: Flaschen, Fliesen, Eisen sind in der Straße zwischen Stadion und Kunstrasen

-

Nach 80 Tagen steht auch das große Bauschild

-

Seitlich werden zwischen Spielfeld und Laufbahn Regenrinnen eingebaut ...

•

... auch in den Kurvenansätzen

•

An den Stirnseiten des Spieleldes stehen Stellplatten

•

Richtung Turnzentrum wird für das Fundament der TV-Garagen Erde ausgehoben

-

Es nimmt Formen an, doch in den Kurven ist noch viel zu tun

Tag 80: Der Rüttler schwebt auf den Pritschenwagen

Tag 80: Handarbeit ist gefragt, nicht alles geht mit dem Bagger

Tag 80: Die erste Schicht der Bodenplatte wird einbetoniert, damit der Erweiterungsbau des SV sicher steht

Tag 72: Einbau der Beregnungsrohre und Durchbruch im Schacht

Die Beregnungsrohre sind verlegt, die Stromzufuhr dafür ebenfalls. Rund um das Spielfeld, aber auch im Spielfeld selbst werden künftig Regner dafür sorgen, dass die Bewässerung des Spielfeldes gesichert ist.

Für die sanitären Anlagen im Erweiterungsbau muss eine Entwässerungsleitung verlegt und das Rohr in den Schacht eingeführt werden. Mit einem Spezialbohrer gelang der Firma Eble der "Durchbruch im Schacht".

-

Die Rohre für die Beregnung und die Stromkabel sind verlegt

•

Rund um das Spielfeld, aber auch im Spielfeld sind die Beregnungsrohre verteilt

•

Mit einem Schieber (Wassersperre) im Rohr kann man das Wasser stoppen

-

Wer hat hier noch den Durchblick

•

Mit einem Tunnelbohrer wurde der Durchbruch in Angriff genommen.

-

Der Durchbruch ist geschafft, der Bohrer ist drin.

•

Es kommt Licht ins Dunkel

Erweiterungsbau des Clubhauses hat begonnen

Im Stadion sind nun die Drainagen eingebaut. Mittels einer Fräse ging das sehr rasch. In der nächsten Woche wird nun mit dem Einbau der Beregnungsanlage begonnen.

Begonnen haben nun auch die Arbeiten für den Erweiterungsbau beim Clubhaus. Zu den zwei vorhandenen Garagen wird nun eine weitere quergestellt davor gebaut, zudem kommt noch eine öffentliche und behindertengerechte Toilette für Sportler und Zuschauer dazu. Doch zuvor muss die Entwässerung eingebaut werden, dazu wird im Pflasterbereich vor dem Clubhaus ein Graben gezogen.

-

Tag 52 nach Baubeginn: Das Vorzelt des SVH ist Geschichte

Die Aktiven des SVH bauen Zelt in Eigenregie ab, zum letzten Mal. Nach rund 30 Jahren hat das Zelt ausgedient. Welche Nachfolgevariante künftig diese Fläche erhalten wird, ist noch offen.

-
Schluchz, Schluchz, Abschied nehmen fällt schwer
-
Höhenluft, für einen Zimmermann normal

Tag 51 nach Baubeginn: Schotter müsste man haben

Tag 37 nach Baubeginn

-

Ein Mitarbeiter eines Beton Prüfungs Instituts prüft die Tragfähigkeit des Untergrunds

•

Hier entnimmt er Bodenproben aus unterschiedlichen Lagen für eine Bodenanalyse

•

Geparkt ist geparkt

Tag 31 nach Baubeginn, ein Monat ist nun vorbei

-

  Baumaschinen aller Art kommen zum Einsatz
-

Gleich kommen die Läufer aus der Kurve

-

Christo lässt grüßen, die Antwort auf die Berliner Verhüllung heißt in Haslach Hangsicherung

-

Mit schwerem Gerät ...

•

... kommt man im Stadion überall hin...

-

... auch auf einen Erdhügel, um ihn noch größer zu machen

Tag 29 seit Baubeginn am 03. August 2021

Tag 29 - Baggerarbeiten am Sportplatz

Tag 10 seit Baubeginn am 03. August 2021

Diese tolle Aufnahme hat Stefan Hättich mittels einer Drohne gemacht

Was verändert sich im Stadion? Man sieht ja nichts! Das waren die Fragen und Aussagen zum Stadion, nachdem mit dem Spatenstich am 26.7.2021 das Signal auf Start gestellt wurde. Tatsächlich begann der Start verzögert und mit wenig Manpower, was vom SVH kritisch hinterfragt wurde. Zwischenzeitlich wurde das Personal verdoppelt, so dass auch die zahlreichen Maschinen bedient und eingesetzt werden konnten. Und nun sieht man auch schon was, die Erdbewegungen hinterlassen Spuren.

-

Die unterste Schicht wird eben gemacht und auf Tragfähigkeit geprüft

-

Überraschung: Der ehemalige unter der Eichenbachsporthalle liegende Schuttplatz zeigt keine Hinterlassenschaften

-

Dafür zählen die Anlaufbahnen der Leichtathleten zum Sondermüll

-

Erste Konturen zeichnen sich ab: links das künftige Spielfeld, rechts der Halbkreis und die Laufbahnen

-

Hinten sind Berge von Asphalt und Betonplatten, davor die rote Erde. Der aufgehäufte Mutterboden um das Spielfeld wird wieder aufgebracht

-

Diese tolle Aufnahme hat Stefan Hättich mittels einer Drohne gemacht

Tag 3 seit Baubeginn am 03. August 2021

-

Die "rote Asche" wird ausgebaggert

•

Es hat sich ausgeworfen

-

Von unten nach oben in die Grube springen

-

100 Meter unter

10 Sekunden - unmöglich

•

Die rote Asche wird zwischengelagert und später als unterste Schicht wieder eingebaut

Startschuss für die Stadionsanierung 28.07.2021

In einem würdigen Rahmen lud die Stadt Haslach zum Spatenstich ein und viele kamen. Verständlich, denn es wird ein großes Projekt, welches mit Unterstützung der Stadt, dem Bund, dem Badischen Sportbund und den beiden Vereinen SVH und TVH umgesetzt werden soll. Letztlich soll es ein Fußballstadion mit einem Spielfeld nach heutigem Standard sowie zwei Kleinspielfeldern seitlich des Clubhauses, ergänzt um eine Flutlichtanlage, für den SVH werden. Auch die Leichtathleten des TVH sehnen sich nach zeitgemäßen Leichtathletikanlagen. Darüber hinaus wird eine öffentliche Toilette gebaut und der TV plant Lagermöglichkeiten für die Geräte, während der SV ebenfalls größere Lagermöglichkeiten bauen wird, aber auch einen Schulungsraum, ein Archiv und ein Geschäftszimmer. Und zu guter Letzt wird das alte Vorzelt einer noch zu planenden Alternative weichen müssen. Die Fertigstellung ist für Ende Mai 2022 geplant.

-
  Warten auf den Einsatz
-

Vertreter von Politik, BSB, Oberfinanzdirektion, Planungsbüros, Vereinen und Stadtverwaltung bei der Begrüßung zum Spatenstich

-

Nicht eingeladen, aber trotzdem gern gesehen

-

Einsatz beim Spatenstich: v.l. Jürgen Traub (Sportstättenbau-Moser), Torsten Marschner und Jürgen Schmider (TV Haslach), Volker Harbauer (Planer), Thomas Seitz (AfD), Gundolf Fleischer (BSB-Präsident), Philipp Saar (Bürgermeister), Dr. Johannes Fechner (S

-

Grübeln über den Plänen

-

Die ersten Maschinen rücken an

Es geht los, Spatenstich im Stadion am 26.7.2021

Das lange Warten hat ein Ende, am kommenden Montag, 26.7.2021, erfolgt um 12.30 Uhr durch den Bauherrn und durch geladene Gäste sowie Vereinsvertreter der Spatenstich für die umfangreiche Stadionsanierung. Danach wird die Fa. Gartenbau-Moser, die auch schon den Kunstrasen erstellte, mit großen Maschinen das alte Stadion bis auf das Clubhaus und die Stehränge auf der Clubhaus-Seite abreißen und erneuern.

Fast täglich wird man nun den Fortschritt bei den Baumaßnahmen erkennen können, es tut sich was und das ist gut so.

-

07.06.2021 "Bombenalarm" war Fehlalarm

Bei Arbeiten im Stadion entdeckte ein Arbeiter in einem Erdhügel, welcher von den Baggern vor Wochen aufgehäuft worden war, ein Fundstück, welches er nicht zweifelsfrei zuordnen konnte und alarmierte die Stadt, weil er den Fund einer Bombe nicht ausschließen konnte. Die Alarmkette wurde nun in Gang gesetzt, die Polizei sperrte den Fundort im Stadion ab und wartete auf das Eintreffen des Kampfmittelbeseitigungsdienstes (KMBD), welcher eigens aus Karlsruhe ins Kinzigtal beordert wurde.

Die Überprüfung des Fundes durch den KMBD dauerte indes nicht lange, das Fundstück entpuppte sich als eine mit Dreck gefüllte und aufgeblähte Getränkedose. Da stellt sich die Frage, ob die Arbeiter beim Bau des Stadions in den 50er Jahren die Verursacher waren? Ganz sicher hatten die damals auch schon Durst, aber die ersten Getränkedosen in Deutschland gab es erst seit 1958, also nachdem das Stadion erbaut war. Die Verursacherfrage bleibt also ungelöst, die Einsatzzeit des KMBD geringer als ihr bürokratischer Aufwand. Aber lieber eine bombige Stimmung als eine Bombenstimmung.

-

27.03.2021 Hurra, jetzt geht es los

Die Stadtverwaltung Haslach hat die Arbeiten im Stadion ausgeschrieben, quasi den Spatenstich auf dem Papier gesetzt. Hoffen wir, dass gute Angebote eingehen, die unsere preislichen Vorstellungen nicht überschreiten.

•

STADT HASLACH

STADT HASLACH
im Kinzigtal

Öffentliche Ausschreibung von Bauleistungen nach VOB

Auftraggeber:	Stadt Haslach, Am Marktplatz 1, 77716 Haslach
Bauvorhaben:	Sanierung Stadion – Bau einer Wettkampfbahn (Typ B)
Gewerk:	Entwässerungsarbeiten, Sportplatzbau- und Landschaftsbauarbeiten
Ausführungsfristen:	Baubeginn am 28.06.2021 Fertigstellung bis 25.05.2022
Submission:	Donnerstag, den 22. April 2021 um 10.00 Uhr

Der vollständige Veröffentlichungstext erscheint im Internet unter www.haslach.de, Rathaus & Service – Ausschreibungen, Öffentliche Ausschreibungen.

Die Ausschreibungsunterlagen können ab Montag, den 29.03.2021 über Subreport ELVIS unter www.subreport.de/evergabe/subreport-elvis mit der ELVIS-ID: E17432862 digital abgerufen werden. Die Anmeldung und der Download sind kostenlos.

26.03.2021 Die Schwimmbadsaison kann kommen, sofern Corona will und die Stadionsanierung kann beginnen

•

Vom Verbandssammler ist nichts mehr zu sehen, fertig ausgebaut arbeitet er unter der Erde

-

Dafür türmen sich im Stadion die Erdhügel, über diesen kann man direkt auf den Balkon des Clubhauses steigen

-

Auch Kamelhöcker, also die Vorratsspeicher des Drecks, sind zu sehen

-

Dafür hat man das Spielfeld schon auf weiten Teilen abgegrast

-

und den Mutterboden entnommen, um ihn im Schwimmbad zu verwenden.

-

Die Abgrenzung zwischen Schwimmbad und Stadion ist bereits zu erkennen

-

Mit dem Mutterboden baut man erhöhte Liegeflächen, um der Sonne näher zu sein

-

Beeindruckend, auch das Schwimmbad gewinnt an Attraktivität

15.03.2021 Bundetagsabgeordneter Peter Weiß und sein Nachfolger Yannick Bury zu Gast im Stadion

Zu einem Abstecher ins Haslacher Stadion kamen auf Einladung von Bürgermeister Philipp Saar der Bundestagsabgeordnete Peter Weiß und sein Nachfolger Yannick Bury, um sich selbst ein Bild davon zu machen, dass der Bundeszuschuss von rund 900 T€ für das "neue Stadion" sehr gut platziert ist. Von den beiden Vorsitzenden Christopher Ast (TV) und Hans-Joachim Schmidt (SV) ließen sie sich erläutern, was denn geplant und wie hoch die Beteiligung der Vereine ist. BGM Saar ergänzte mit weiteren Informationen zu den derzeitigen Arbeiten am Verbandssammler und zur Wärmegewinnung.

-

  Yannick Bury (links) und Peter Weiß überzeugten sich, dass der Bundeszuschuss in Haslach gut investiert ist. BGM Philipp Saar (rechts) erläuterte die Planungen.

-

  Bundestagsabgeordneter Peter Weiß zeigte sich beeindruckt von den Planungen.

24.02.2021 Arbeiten am Verbandssammler sind fortgeschritten

Trotz mehrerer Wochen Winterpause scheinen die Arbeiten am Verbandssammler wieder Fahrt aufgenommen zu haben.

-

  Der Kanalanschluss an den Verbandssammler ist vorbereitet

-

  Teile des

Untergrunds sind bereits verfüllt

-

Säckeweise Splitt

-

Kanalkunst im Erdreich

-

Wasser läuft, aber nur durch das Rohr. Im Kanal hat jedoch mehr Platz.

19.02.2021 Bäumchen fäll dich - aber rechtzeitig

Bevor das Baumfällverbot am 1. März in Kraft tritt wurden jetzt als vorbereitende Maßnahmen für die Stadionsanierung einige Bäume und Hecken im Stadion gefällt bzw. geschnitten. Somit würde einem Beginn der Baumaßnahmen vor dem 30. September kein Baum im Wege stehen.

-

Über den Garagen erfolgte ein Baum- und Heckenschnitt in Eigenleistung des SV, weil dort ein Erweiterungsbau entstehen wird (Lager, öffentliche Toiletten, Archiv, Geschäftszimmer und Besprechungsraum)

•

Viel Kleinholz macht auch Arbeit

-

Welch Glück - der Forstbetrieb Josef Schnaitter fällte ebenfalls Bäume im Stadion und entsorgte das Schnittgut des SVH gleich mit

-

Mit großen Maschinen sind die Bäume ruck zuck weg. Nach den Nüssen fehlen nun auch die Kirschen.

12.12.2020 Die Kanalstücke verschwinden im Erdreich

-

Stück für Stück wird vergraben

-

Von der Erstlieferung mit 48 Kanalstücken sind 40 bereits unter dem Boden
-

Danach geht es weiter über den Skaterpark zum Friedhof

03.12.2020 "Geldscheißer" im Stadion

Im neuen Kanal zwischen Schwimmbad und Stadion soll laut den Stadtwerken ein Wärmetauscher eingebaut werden, um aus den durchfließenden Fäkalien (badisch: Scheiße) eine Wärmerückgewinnung zu erzielen. Mit der gewonnenen Wärme kann das Schwimmbad zusätzlich beheizt werden und auch die Eichenbachsporthalle kann damit versorgt werden. Geprüft wird nun, ob auch das Clubhaus des SVH damit versorgt werden könnte und ob man es auch anderweitig vermarkten kann.

-

Ein neues Kanalstück wird eingefügt
-

Immer tiefer geht es mit dem Bagger
-

... und immer noch tiefer

-

... bis es dann so ausschaut

01.12.2020 Keine Bomben im Haslacher Stadion

Die Probebohrungen brachten keine Kriegsandenken ans Tageslicht

-

  Die Bohrlöcher sind wieder gefüllt, doch richtig gut sieht der Platz nicht wirklich aus

-

  Querschnitt des Rasens

-

Hinter dem Spielfeld wird weiter Erde aufgefüllt

-

und noch mehr

-

und es wird eine "Fahrstraße" reingebaggert, damit noch mehr drauf passt

25.11.2020 Warten auf's Tieferlegen

-

  Diese runden Rohre münden am Verbandssammler
-

Da kann das Wasser ungestört fließen

-

Schick sehen sie aus, die rechteckigen Rohre zwischen Stadion und Schwimmbad

-

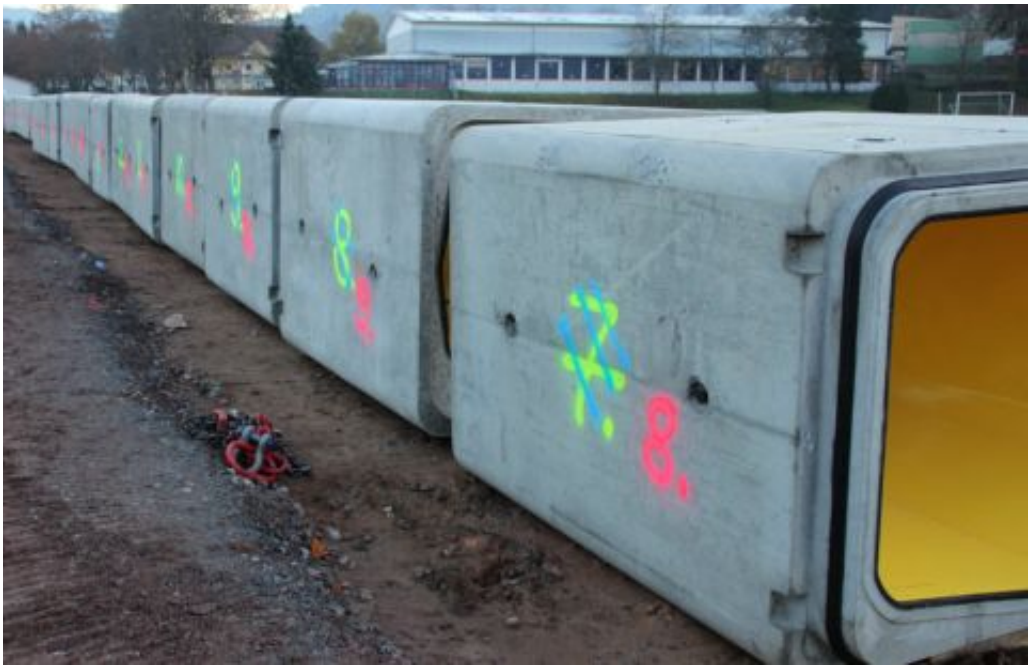

Wer hat denn in der Schule beim Zählen nicht aufgepasst?

17.11.2020 Andenken aus dem 2. Weltkrieg?

Voraussichtlich drei Tage lang werden bestimmte Stellen im Stadion aufgrund von alten Luftaufnahmen nach Bomben untersucht. Nach den Bohrungen wird ausgewertet, ob sich was im Untergrund verbirgt und entschärft werden muss.

-

Die Firma geomer Kampfmittelbergung aus Augsburg ist mit der Aufgabe betraut.

•

Der Rasen darf doch gar nicht gewalzt werden, oder doch jetzt?

•

Vom Fixpunkt aus müssen in einem bestimmten Umkreis mit einem Abstand von 1,5 Meter Löcher gebohrt werden

-

Bohrer rein, 6 m tief geht es runter ...

- 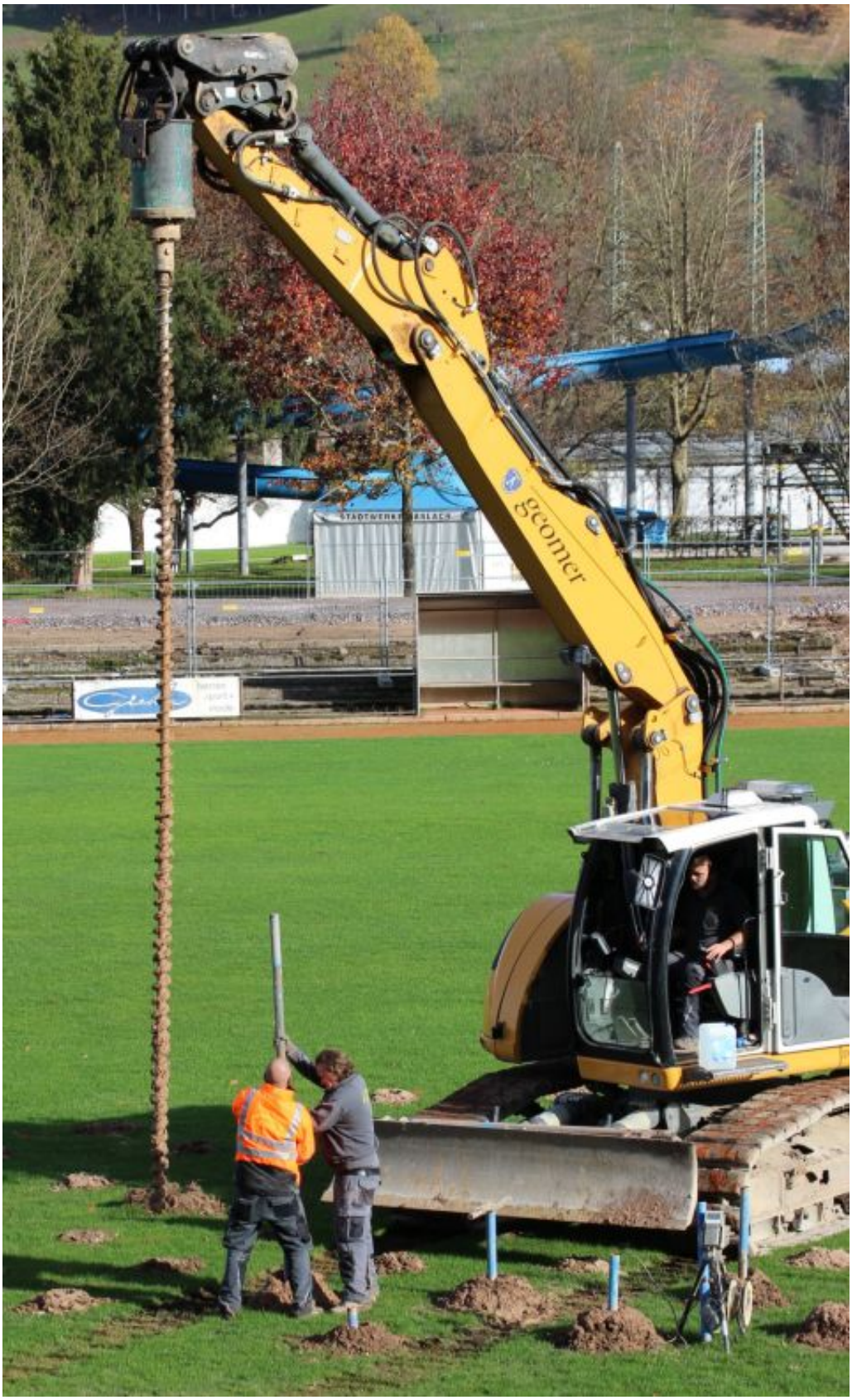

... dann Bohrer raus und Stange rein. Über die Stangen werden die Daten ermittelt.

-

So sieht ein durchsuchter Bereich aus. Aber ob da was Explosives drin ist, abwarten.

14.11.2020 Untergeschoss für das Stadion?

-

  Gibt das ein unterirdischer Zugang zum Schwimmbad?
-

Oder einen Tunnel zum Kunstrasenplatz?

-

Oder wird hier nur einfach Geld vergraben?

•

Es wird immer mehr Dreck zwischengelagert ...

-

... und was da früher alles in den Boden kam.

26.10.2020 Auflockern ist nicht nur gut für Fußballer, sondern auch für das Erdreich, um eine Spundwand zu erstellen

Hämmerle

•

-

15.10.2020 So langsam wird es bombig

-

-

-

Es ist kein

Hindernisparcours, sondern die Markierung, wo man Bomben aus dem 2. Weltkrieg vermutet

-

Die Erddeponie wächst, schon fast doppelt so hoch wie ein Tor

12.10.2020 Die Arbeiten am Verbandssammler werden konkreter

-

-
-

Ein kleiner Erdwall zwischen Stadion und Schwimmbad wird zur breiten Autobahn - für LKW und Bagger, als Transportstraße

-

•

02.10.2020 Vom Verbandssammler aus wird Richtung Friedhof die Kanalisation saniert, da muss auch der Skaterpark weichen

-
-
-

-

01.10.2020 Die ausgegrabene Erde wird zwischengelagert

-

-

25.09.2020 Die Oberfinanzdirektion prüft die Förderfähigkeit der Stadionsanierung mit der Stadt und dem Planer

-

-
KARL UHL KG
Hausach
Transportbeto

-

-

24.09.2020 Die Bandenwerbung hat eine neue Heimat

-

-

-

23.09.2020 "Die Schilder ziehen um" Abbau der Bandenwerbung und Transport zum Kunstrasenplatz

-
-
EC
Sedi
-

Haser Metallbau
www.haser.de
VOLKAPARTNER
GRAFENSTRASSE 9 77716 HASLACH
Sparkasse

-

-

KDIREKT.DE
ETAGE EINS
VOL
NER
ACH
GRAFENSTRA

-

-

Göppert
Grün
erleben

-

-

22.09.2020 "Es wird lichter" Abtransport der Bäume und Häckseln

-

-

-

-
Moser
Vermessung
Haslach
Jetter
ANGRIFF
www.angriff-sport.de

-
Jetter
ANGRIFF
DURAVIT

21.09.2020 "Baum ab" Roden der Nussbäume und Hecken

-

-

-

SV Haslach
sandhas

•

•

11TEAMSPORTS

-
11TEAMSPORTS
Sparkasse

-

-

20.09.2020 Die Nüsse werden reif, die Eichhörnchen laufen sich die Füße wund

-

-

-

•

DITTER
Volksbank
SCHNEIDER